

# Comptage des films français sortis en 2016

Réalisé sur la base IMDB

## Répartition des rôles F/H tous âges confondus

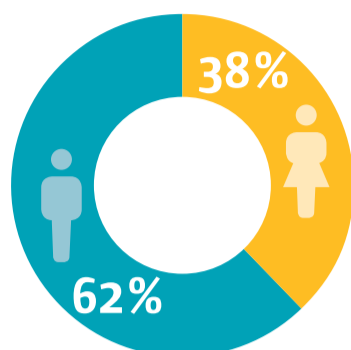

**1 fois 1/2 moins de chance de travailler au cinéma si on est une femme.**

Nombre total des rôles : **4 813**

## Répartition des rôles F/H attribués aux plus de 50 ans

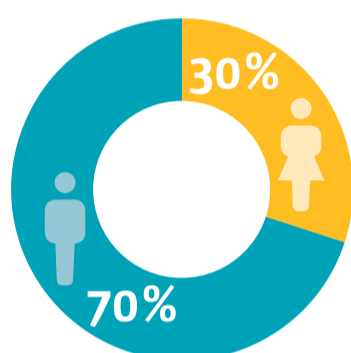

**Passé 50 ans l'écart se creuse, la situation se dégrade pour les femmes. Double peine : sexisme et âgisme.**

Nombre de rôles tenus par des plus de 50 ans : **997**

## Part des rôles attribués aux plus de 50 ans sur l'ensemble des rôles.

sur l'ensemble des rôles.

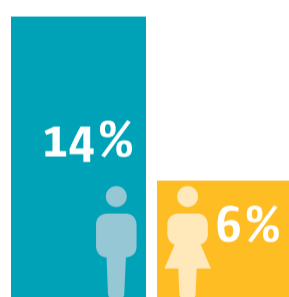

**2 fois moins de rôles après 50 ans si on est une femme.**

## Place tenue par les femmes de + de 50 ans dans la société française et au cinéma.

dans la société française et au cinéma.

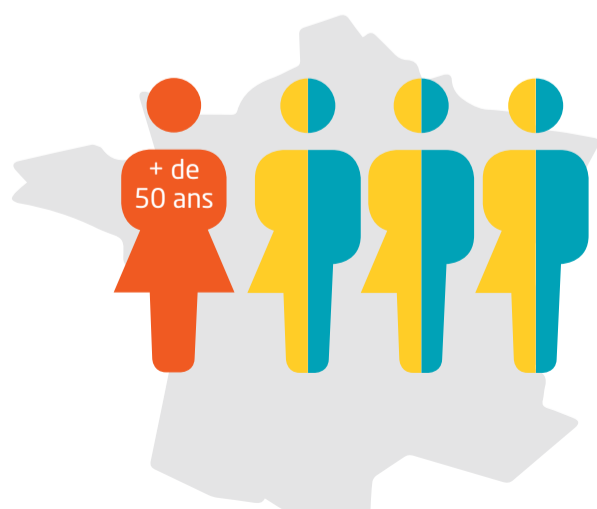

**1 personne majeure sur 4** est une femme de + de 50 ans

Source Insee

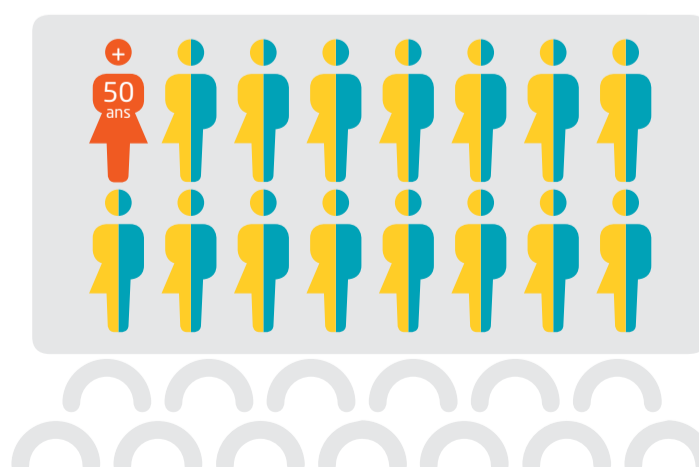

**1 rôle sur 16 (F/H majeur·e-s)** est tenu par une femme de + de 50 ans

**Les femmes de + de 50 ans sont 4 fois moins présentes au cinéma qu'elles ne le sont dans la société française.**